

Guatemala, 11 de mayo de 2022
Oficio CNA-DG-358-2022/EECL/plan-udaf

HORA: 14:20 NOMBRE: Karla C.

Señora Secretaria:

Reciba un cordial y atento saludo, esperando que sus actividades se desarrollen con éxito.

En atención a lo establecido en el artículo 17 Bis del Decreto número 101-97 del Congreso de la República de Guatemala, Ley Orgánica del Presupuesto, por este medio se remite el reporte de avance de metas e indicadores de desempeño del Consejo Nacional de Adopciones, correspondiente al primer cuatrimestre del ejercicio fiscal 2022, según reporte generado en el Sistema de Planes (SIPLAN).

Sin otro particular, nos suscribimos de la Señora Secretaria, con las muestras de nuestra consideración y respeto.

Atentamente,

Licda. Heidi Andrea Calmo Rendón
Coordinadora de Administración Financiera

Lic. Erwin Orlando Raxon Dubon
Coordinador de Planificación

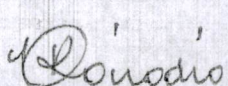
Licda. Cinthya Rocío Díaz Castillo
Subdirectora General

Vo .Bo.:

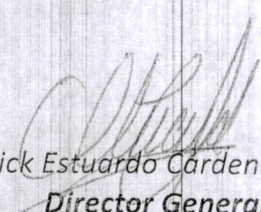
Lic. Erick Estuardo Cárdenas Lima
Director General
Consejo Nacional de Adopciones

Señora Secretaria
Luz Keila Virginia Gramajo Vilchez
Secretaría de Planificación y Programación de la Presidencia
Su Despacho

Adjunto Reporte contenido en 10 folios.

C.c.: Archivo

Unidad de Registro -CNA- para su publicación en página Web institucional

Sistema de Planes Institucionales -SIPLAN-
Reporte de Avance de Metas Físicas y Financieras
Ejecución mensual - Primer Cuatrimestre 2,022

CNA

Institución: CONSEJO NACIONAL DE ADOPCIONES

Productos Vinculados a Meta PGG

Productos Institucionales

Resultado Mantener la eficacia y transparencia en la gestión de adopciones, a fin de restituir el derecho de la niñez y adolescencia a desarrollarse en un entorno familiar permanente.

Producto/Subproducto	Unidad de Medida	Metas física/financiera	Inicial anual	Reprogramaciones	Metas vigentes	Metas física/financiera	Ejecución física	Ejecución 1er cuatrimestre				% Avance Meta Vigente	% Avance Meta Inicia
								Enero	Febrero	Marzo	Abril		
NNA adoptados integrados en un ambiente familiar y social	Física	100.00	100.00	0	100.00	Ejecución física	13	12	11	11	47	47.00	47.00
	Financiera	23,420.00	23,420.00	2	29,445.00	Ejecución financiera	1,291	2,226.5	5,357.1	2,690.5	11,565.1	39.28	49.38
Asesoría profesional post-adoptiva	Física	370.00	370.00	0	370.00	Ejecución física	36	33	36	28	133	35.95	35.95
	Financiera	13,810.00	13,810.00	2	19,835.00	Ejecución financiera	1,291	2,226.5	4,437.1	1,715.5	9,670.1	48.75	70.02
Fortalecimiento de familias adoptivas post adopción	Física	100.00	100.00	0	100.00	Ejecución física	0	5	11	16	32	32.00	32.00
	Financiera	9,610.00	9,610.00	0	9,610.00	Ejecución financiera	0	0	920	975	1,895	19.72	19.72
Servicios de Coordinación	Física	12.00	12.00	0	12.00	Ejecución física	1	1	1	1	4	33.33	33.33
	Financiera	979,903.00	979,903.00	2	974,903.00	Ejecución financiera	56,180.89	105,630.96	67,467.02	76,781.38	306,060.25	31.39	31.23
Servicios Dirección y Coordinación	Física	12.00	12.00	0	12.00	Ejecución física	1	1	1	1	4	33.33	33.33
	Financiera	979,903.00	979,903.00	2	974,903.00	Ejecución financiera	56,180.89	105,630.96	67,467.02	76,781.38	306,060.25	31.39	31.23

Institución: CONSEJO NACIONAL DE ADOPCIONES CNA

Resultado Mantener la eficacia y transparencia en la gestión de adopciones, a fin de restituir el derecho de la niñez y adolescencia a desarrollarse en un entorno familiar permanente.

Producto/Subproducto	Unidad de Medida	Metas físicas/financiera	Inicial anual	Reprogramaciones	Metas vigentes	Metas físicas/financiera	Ejecución 1er cuatrimestre					% Avance Meta Vigente	% Avance Meta Inicial
							Enero	Febrero	Marzo	Abril	Total		
NNA integrados en familias adoptivas	Persona	Física	100.00	0	100.00	Ejecución física	3	6	7	2	18	18.00	18.00
		Financiera	4,690,125.00	3	4,700,125.00	Ejecución financiera	293,856.06	325,077.82	423,295.33	337,841.75	1,380,070.96	29.43	29.43
Asesoría legal en el proceso de homologación	Documento	Física	100.00	0	100.00	Ejecución física	3	6	7	2	18	18.00	18.00
		Financiera	335,902.00	0	335,902.00	Ejecución financiera	25,258.06	27,000	27,700	27,000	106,958.06	31.84	31.84
Emparentamientos	Persona	Física	105.00	0	105.00	Ejecución física	5	5	6	8	24	22.86	22.86
		Financiera	7,390.00	0	7,390.00	Ejecución financiera	0	0	500	0	500	6.77	6.77
Evaluación integral de NNA declarados adoptables, preparados para su integración familiar	Persona	Física	160.00	0	160.00	Ejecución física	13	22	27	18	80	50.00	50.00
		Financiera	1,976,606.00	0	1,976,606.00	Ejecución financiera	120,223	132,435.81	176,917.81	142,073.53	571,650.15	28.92	28.92
Familias informadas sobre el proceso de adopción	Familia	Física	600.00	0	600.00	Ejecución física	38	57	57	31	183	30.50	30.50
		Financiera	8,902.00	0	8,902.00	Ejecución financiera	0	0	820	0	820	9.21	9.21

Sistema de Planes Institucionales -SIPLAN-
Reporte de Avance de Metas Físicas y Financieras
Ejecución mensual - Primer Cuatrimestre 2,022

Institución: CONSEJO NACIONAL DE ADOPCIONES CNA

Resultado	Producto/Subproducto	Unidad de Medida	Metas física/financiera	Inicial anual	Reprogramaciones	Metas vigentes	Metas física/financiera	Ejecución 1er cuatrimestre				% Avance Meta Vigente	% Avance Meta Inicial	
								Enero	Febrero	Marzo	Abril			Total
								Enero	Febrero	Marzo	Abril			
	Familias postulantes a la adopción evaluadas, asesoradas y preparadas para la integración de un NNA	Documento	Física	430.00	0	430.00	Ejecución física	44	44	45	39	172	40.00	40.00
			Financiera	2,334,619.00	1	2,339,619.00	Ejecución financiera	148,375	164,147.51	214,617.52	168,036.22	695,176.25	29.71	29.78
	Plan de Potencialización Familiar	Documento	Física	40.00	0	40.00	Ejecución física	3	4	2	2	11	27.50	27.50
			Financiera	7,390.00	0	7,390.00	Ejecución financiera	0	0	820	0	820	11.10	11.10
	Proyecto y Plan de Vida del NNA	Persona	Física	40.00	0	40.00	Ejecución física	4	4	3	3	14	35.00	35.00
			Financiera	7,390.00	1	10,390.00	Ejecución financiera	0	1,326.5	920	0	2,246.5	21.62	30.40
	Socialización y Convivencias	Persona	Física	105.00	0	105.00	Ejecución física	3	9	4	4	20	19.05	19.05
			Financiera	11,926.00	1	13,926.00	Ejecución financiera	0	168	1,000	732	1,900	13.64	15.93

Resultado	Producto/Subproducto	Unidad de Medida	Metas física/financiera	Inicial anual	Reprogramaciones	Metas vigentes	Metas física/financiera	Ejecución 1er cuatrimestre				% Avance Meta Vigente	% Avance Meta Inicial	
								Enero	Febrero	Marzo	Abril			Total
								Enero	Febrero	Marzo	Abril			
	Brindar servicios de asesoría psicológica, social y legal a madres y/o padres biológicos que acudan o sean referidos al CNA, por conflicto con su parentalidad, para que sean													

1. The first part of the document discusses the importance of maintaining accurate records of all transactions and activities. It emphasizes that proper record-keeping is essential for transparency and accountability, particularly in financial matters. This section also outlines the various methods and tools used to collect and analyze data, ensuring that the information is reliable and up-to-date.

2. The second part of the document focuses on the implementation of these practices. It provides a detailed overview of the systems and processes in place, including the roles and responsibilities of the staff involved. This section also addresses the challenges faced during the implementation phase and offers solutions to overcome them. The goal is to ensure that the organization is fully equipped to handle the complexities of the task at hand.

3. The third part of the document discusses the results and outcomes of the implementation. It provides a comprehensive analysis of the data collected, highlighting the key findings and trends. This section also includes a comparison of the current state of affairs with the initial goals and objectives, demonstrating the progress made and the areas that still need attention. The final part of the document offers conclusions and recommendations for future actions, ensuring that the organization continues to improve and adapt to changing circumstances.

Sistema de Planes Institucionales -SIPLAN-
Reporte de Avance de Metas Físicas y Financieras
Ejecución mensual - Primer Cuatrimestre 2,022

Institución: CONSEJO NACIONAL DE ADOPCIONES CNA

Resultados Brindar servicios de asesoría psicológica, social y legal a madres y/o padres biológicos que acudan o sean referidos al CNA, por conflicto con su parentalidad, para que sean

Producto/Subproducto	Unidad de Medida	Metas física/financiera	Inicial anual	Reprogramaciones	Metas vigentes	Metas física/financiera	Ejecución 1er cuatrimestre:				Total	% Avance Meta Vigente	% Avance Meta Inicia
							Enero	Febrero	Marzo	Abril			
Personas y/o actores sociales informados sobre el programa de madres y/o padres biológicos en conflicto con su parentalidad	Persona	Física	1,680.00	0	1,680.00	Ejecución física	124	91	246	153	614	36.55	36.55
		Financiera	21,375.00	0	21,375.00	Ejecución financiera	0	0	1,790	0	1,790	8.37	8.37
Eventos informativos sobre el programa de madres y/o padres biológicos en conflicto con su parentalidad	Evento	Física	48.00	0	48.00	Ejecución física	4	3	5	5	17	35.42	35.42
		Financiera	21,375.00	0	21,375.00	Ejecución financiera	0	0	1,790	0	1,790	8.37	8.37
Asesoría profesional de seguimiento a madres y/o padres biológicos que conservaron o reunificaron a su hija o hijo	Documento	Física	96.00	0	96.00	Ejecución física	8	8	8	8	32	33.33	33.33
		Financiera	30,775.00	0	30,775.00	Ejecución financiera	0	95	7,101.08	151.5	7,347.58	23.88	23.88
Asesoría psicológica y social de seguimiento a madres y/o padres biológicos que conservaron o reunificaron a su hija o hijo	Documento	Física	96.00	0	96.00	Ejecución física	8	8	8	8	32	33.33	33.33
		Financiera	30,775.00	0	30,775.00	Ejecución financiera	0	95	7,101.08	151.5	7,347.58	23.88	23.88
Servicios de Coordinación	Documento	Física	12.00	0	12.00	Ejecución física	1	1	1	1	4	33.33	33.33
		Financiera	668,204.00	1	660,504.00	Ejecución financiera	35,856.04	70,698.41	45,210.12	48,216.4	199,980.97	30.28	29.93

Institución: CONSEJO NACIONAL DE ADOPCIONES

CNA

Resultado Brindar servicios de asesoría psicológica, social y legal a madres y/o padres biológicos que acudan o sean referidos al CNA, por conflicto con su parentalidad, para que sean

Producto/Subproducto	Unidad de Medida	Metas física/financiera	Inicial anual	Reprogramaciones	Metas vigentes	Metas física/financiera	Ejecución 1er cuatrimestre				% Avance Meta Vigente	% Avance Meta Inicia	
							Enero	Febrero	Marzo	Abril			Total
							Enero	Febrero	Marzo	Abril			
Servicios Dirección y Coordinación	Documento	Física	12.00	0	12.00	Ejecución física	1	1	1	1	4	33.33	33.33
		Financiera	668,204.00	1	660,504.00	Ejecución financiera	35,856.04	70,698.41	45,210.12	48,216.4	199,980.97	30.28	29.93
Asesoría a Madres y/o Padres biológicos en conflicto con su parentalidad	Documento	Física	168.00	0	168.00	Ejecución física	18	14	18	13	63	37.50	37.50
		Financiera	1,995,036.00	1	2,000,036.00	Ejecución financiera	118,546.08	132,302.49	168,695.45	150,624.9	570,168.92	28.51	28.58
Asesoría psicológica y social a madres y/o padres biológicos en conflicto con su parentalidad, que se presentan al CNA voluntariamente o por referencia externa	Documento	Física	72.00	0	72.00	Ejecución física	6	3	4	5	18	25.00	25.00
		Financiera	987,370.00	0	987,370.00	Ejecución financiera	59,000	65,136.92	82,670.64	73,968.3	280,775.86	28.44	28.44
Asesoría psicológica y social a madres y/o padres biológicos en conflicto con su parentalidad, por orden de juez o por referencia interna	Documento	Física	96.00	0	96.00	Ejecución física	12	11	14	8	45	46.88	46.88
		Financiera	1,007,666.00	1	1,012,666.00	Ejecución financiera	59,546.08	67,165.57	86,024.81	76,656.6	289,393.06	28.58	28.72
Resultado	Mantener la supervisión, evaluación, asesoría y orientación de los hogares de protección, abrigo y cuidado, coadyuvando a que los NNA abrigados sean atendidos de conformidad												
Producto/Subproducto	Unidad de Medida	Metas física/financiera	Inicial anual	Reprogramaciones	Metas vigentes	Metas física/financiera	Ejecución 1er cuatrimestre				% Avance Meta Vigente	% Avance Meta Inicia	
							Enero	Febrero	Marzo	Abril			Total

Sistema de Planes Institucionales -SIPLAN-
Reporte de Avance de Metas Físicas y Financieras
Ejecución mensual - Primer Cuatrimestre 2,022

Institución: CONSEJO NACIONAL DE ADOPCIONES CNA

Producto/Subproducto	Unidad de Medida	Metas física/financiera	Inicial anual	Reprogramaciones	Metas vigentes	Metas física/financiera	Ejecución 1er cuatrimestre				% Avance Meta Vigente	% Avance Meta Inicia	
							Enero	Febrero	Marzo	Abril			Total
Hogares de protección, abrigo y cuidado de NNA, Capacitados	Entidad	Física	1,566.00	0	1,566.00	Ejecución física	0	0	347	335	682	43.55	43.55
		Financiera	23,967.00	1	20,967.00	Ejecución financiera	0	0	2,380	0	2,380	11.35	9.93
Eventos de capacitación dirigidos a delegados de hogares de protección, abrigo y cuidado de NNA, sobre temas que fortalecen la atención integral de los NNA	Evento	Física	15.00	0	15.00	Ejecución física	0	0	3	3	6	40.00	40.00
		Financiera	23,967.00	1	20,967.00	Ejecución financiera	0	0	2,380	0	2,380	11.35	9.93
Resoluciones finales del proceso de autorización o revalidación de Hogares de protección, abrigo y cuidado de NNA	Documento	Física	25.00	0	25.00	Ejecución física	2	2	1	3	8	32.00	32.00
		Financiera	14,966.00	0	14,966.00	Ejecución financiera	0	0	2,380	0	2,380	15.90	15.90
Asesoría profesional de seguimiento a Hogares de protección, abrigo y cuidado de NNA, en proceso de autorización o revalidación	Documento	Física	120.00	0	120.00	Ejecución física	6	12	13	6	37	30.83	30.83
		Financiera	14,966.00	0	14,966.00	Ejecución financiera	0	0	2,380	0	2,380	15.90	15.90
Supervisiones y Monitoreo de Hogares de protección, abrigo y cuidado de NNA	Documento	Física	450.00	0	450.00	Ejecución física	36	36	40	37	149	33.11	33.11
		Financiera	2,895,160.00	0	2,895,160.00	Ejecución financiera	160,500	189,868.69	251,512.87	190,724.24	792,605.8	27.38	27.38

Sistema de Planes Institucionales -SIPLAN-
Reporte de Avance de Metas Fisicas y Financieras
Ejecución mensual - Primer Cuatrimestre 2,022

CONSEJO NACIONAL DE ADOPCIONES CINA

Resultado: Mantener la supervisión, evaluación, asesoría y orientación de los hogares de protección, abrigo y cuidado, coadyuvando a que los NNA abrigados sean atendidos de conformidad.

Producto/Subproducto	Unidad de Medida	Metas fisical/financiera	Inicial anual	Reprogramaciones	Metas vigentes	Metas fisical/financiera	Ejecución 1er cuatrimestre				% Avance Meta Vigente	% Avance Meta Inicia	
							Enero	Febrero	Marzo	Abril			Total
Evaluación de funcionamiento de Hogares de protección, abrigo y cuidado de NNA	Documento	Fisica	450.00	0	450.00	Ejecución fisica	36	36	40	37	149	33.11	33.11
		Financiera	2,895,180.00	0	2,895,180.00	Ejecución financiera	160,500	189,868.69	251,512.87	190,724.24	792,605.8	27.38	27.38
Servicios de Coordinación	Documento	Fisica	12.00	0	12.00	Ejecución fisica	1	1	1	1	4	33.33	33.33
		Financiera	634,649.00	3	625,949.00	Ejecución financiera	33,398.54	49,028.62	42,642.13	46,908.65	171,977.94	27.47	27.10
Servicios Dirección y Coordinación	Documento	Fisica	12.00	0	12.00	Ejecución fisica	1	1	1	1	4	33.33	33.33
		Financiera	634,649.00	3	625,949.00	Ejecución financiera	33,398.54	49,028.62	42,642.13	46,908.65	171,977.94	27.47	27.10

Resultado Sin resultado

Producto/Subproducto	Unidad de Medida	Metas fisical/financiera	Inicial anual	Reprogramaciones	Metas vigentes	Metas fisical/financiera	Ejecución 1er cuatrimestre				% Avance Meta Vigente	% Avance Meta Inicial	
							Enero	Febrero	Marzo	Abril			Total
Coordinación de Registro	Documento	Fisica	12.00	0	12.00	Ejecución fisica	1	1	1	1	4	33.33	33.33
		Financiera	704,847.00	0	704,847.00	Ejecución financiera	40,625	56,100.11	59,616.63	78,158.04	234,499.78	33.27	33.27

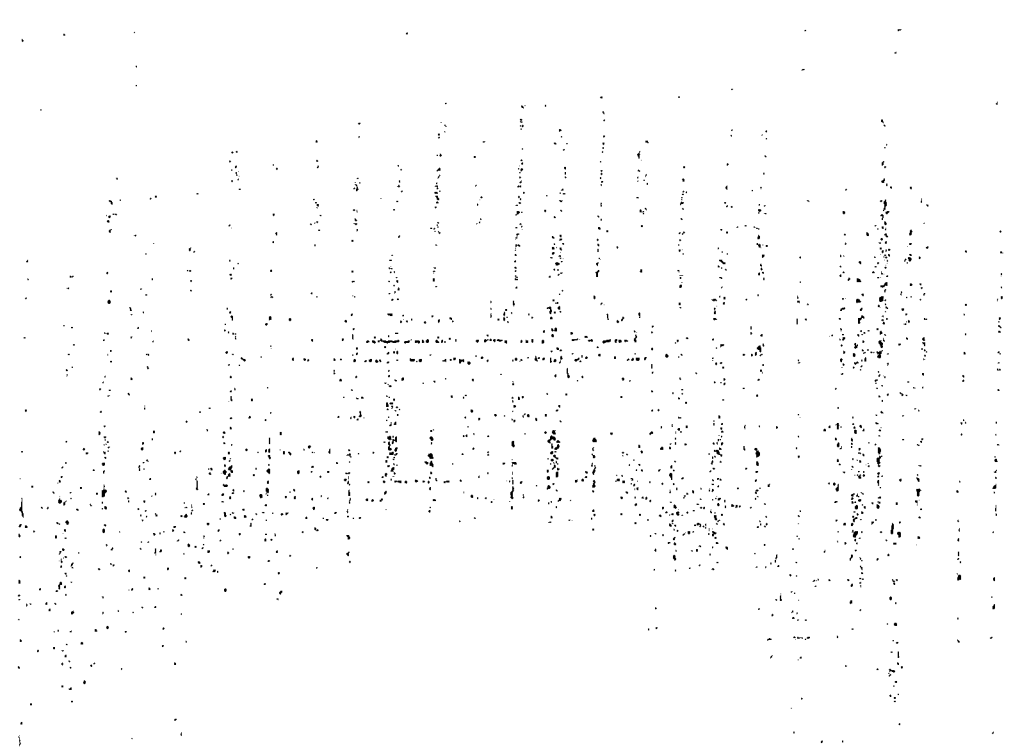

Sistema de Planes Institucionales -SIPLAN-
Reporte de Avance de Metas Físicas y Financieras

Ejecución mensual - Primer Cuatrimestre 2,022

Institución: CONSEJO NACIONAL DE ADOPCIONES CNA

Resultado Sin resultado

Producto/Subproducto	Unidad de Medida	Metas física/financiera	Inicial anual	Reprogramaciones	Metas vigentes	Metas física/financiera	Ejecución 1er cuatrimestre				Total	% Avance Meta Vigente	% Avance Meta Inicia
							Enero	Febrero	Marzo	Abril			
Servicios Dirección y Coordinación	Documento	Física	12.00	0	12.00	Ejecución física	1	1	1	1	4	33.33	33.33
		Financiera	704,847.00	0	704,847.00	Ejecución financiera	40,625	56,100.11	59,616.63	79,156.04	234,499.78	33.27	33.27
Dirección General	Documento	Física	12.00	0	12.00	Ejecución física	1	1	1	1	4	33.33	33.33
		Financiera	5,156,571.00	3	5,301,096.00	Ejecución financiera	247,037.27	331,644.55	421,276.32	375,074.94	1,375,033.08	25.94	26.67
Servicios Dirección y Coordinación	Documento	Física	12.00	0	12.00	Ejecución física	1	1	1	1	4	33.33	33.33
		Financiera	5,156,571.00	3	5,301,096.00	Ejecución financiera	247,037.27	331,644.55	421,276.32	375,074.94	1,375,033.08	25.94	26.67
Coordinación Equipo Multidisciplinario	Documento	Física	12.00	0	12.00	Ejecución física	1	1	1	1	4	33.33	33.33
		Financiera	340,019.00	0	340,019.00	Ejecución financiera	21,875	24,155.71	30,155.71	24,155.71	100,342.13	29.51	29.51
Servicios Dirección y Coordinación	Documento	Física	12.00	0	12.00	Ejecución física	1	1	1	1	4	33.33	33.33
		Financiera	340,019.00	0	340,019.00	Ejecución financiera	21,875	24,155.71	30,155.71	24,155.71	100,342.13	29.51	29.51

Sistema de Planes Institucionales -SIPLAN-
Reporte de Avance de Metas Fisicas y Financieras
Ejecución mensual - Primer Cuatrimestre 2,022

INSTITUCIÓN: CONSEJO NACIONAL DE ADOPCIONES
CNA

Resultado Sin resultado

Producto/Subproducto	Unidad de Medida	Metas física/financiera	Inicial anual	Reprogramaciones	Metas vigentes	Metas física/financiera	Ejecución per cuatrimestre				% Avance Meta Vigente	% Avance Meta Inicia	
							Enero	Febrero	Marzo	Abril			Total
Coordinación de Administración Financiera	Documento	Física	12,00	0	12,00	Ejecución física	1	1	1	1	4	33,33	33,33
		Financiera	1.506.932,00	1	1.539.782,00	Ejecución financiera	82.450	93.632,65	138.575,55	104.807,1	419.465,3	27,24	27,84
Servicios Dirección y Coordinación	Documento	Física	12,00	0	12,00	Ejecución física	1	1	1	1	4	33,33	33,33
		Financiera	1.506.932,00	1	1.539.782,00	Ejecución financiera	82.450	93.632,65	138.575,55	104.807,1	419.465,3	27,24	27,84
Coordinación de Recursos Humanos	Documento	Física	12,00	0	12,00	Ejecución física	1	1	1	1	4	33,33	33,33
		Financiera	1.014.031,00	2	1.030.031,00	Ejecución financiera	38.750	52.902,93	117.188,48	83.881,62	292.723,03	28,42	28,87
Servicios Dirección y Coordinación	Documento	Física	12,00	0	12,00	Ejecución física	1	1	1	1	4	33,33	33,33
		Financiera	1.014.031,00	2	1.030.031,00	Ejecución financiera	38.750	52.902,93	117.188,48	83.881,62	292.723,03	28,42	28,87

Sistema de Planes Institucionales -SIPLAN-
Reporte de Avance de Metas Físicas y Financieras

Ejecución mensual - Primer Cuatrimestre 2,022

Institución: CONSEJO NACIONAL DE ADOPCIONES

CNA



Firma y sello de la máxima autoridad

f. Nombre

Lic. Erick Estuardo Cárdenas Lima
Director General
Consejo Nacional de Adopciones

